Умовні позначення:

- 1.1 - проектована розмітка
- 5.38.2 - проектовані дорожні знаки
- 5.45.1 - існуючи дорожні знаки
- - кріплення дорожнього знаку на опорі
- - кріплення дорожнього знаку на стійці
- - влаштування бордюрного каменю
- - влаштування острівців безпеки
- - пониження бортового каменю
- - влаштування обмежувальних стовпчиків
- - влаштування дорожніх огороджень
- - влаштування тактильної плитки

Таблиця дорожніж огороджень та напрямни

Назва згідно з ДСТУ 8751, ДСТУ Б В.2.3-9, ДСТУ Б В.2.3-10, ДСТУ Б В.2.3-12	Довжина, м	Кількість, шт
Огородження дорожні		
С3-РМ-2.0 ДСТУ 8751	163	
Напрямні пристрої		
Стовпчики обмежувальні	60	32

Номер згідно з ДСТУ 4100:2021	Кількість ,шт типорозміру I	II
Інформаційно-вказівні знаки		
5.38.2		2
5.47.1		2
5.47.2		2
Знаки пріорітету		
4.7		2

* Станом грудень 2021р.
Балансоутримувачу привести у відповідність до вимог п.5.1.6 ДБН В.2.3-5:2018 (в частині виділення спеціальних смуг руху для маршрутного транспорту)

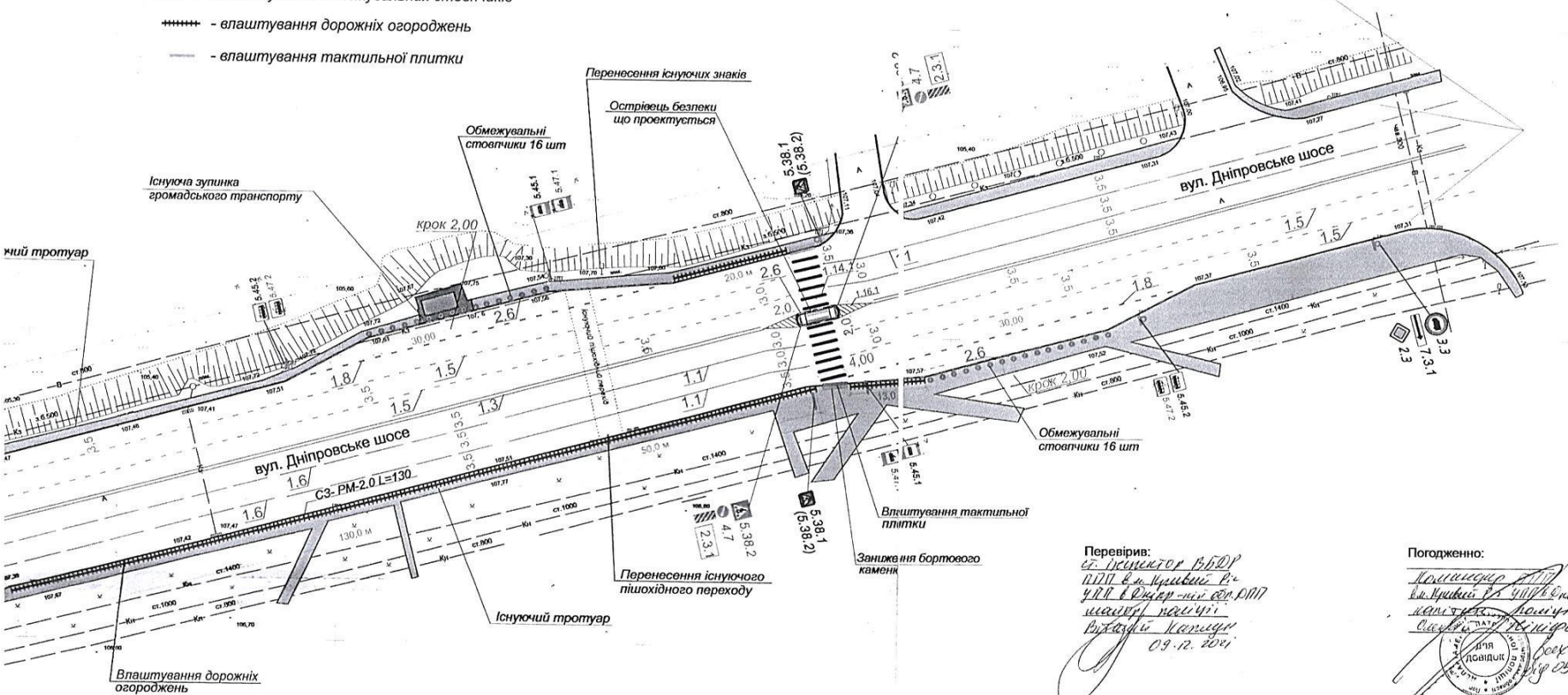

Перевірив:
ст. інспектор ВБДР ПУПП в м. Кривий Ріг УПП в Дніпр-кій обл. РПП
майор поліції
Вікторія Матіщук
09.12.2021

Погоджено:
Командир ВПП в м. Кривий Ріг УПП в Дніпр. обл. РПП капітан поліції Олександр Пономарьов
Лист б/н від 09.12.2021р.

Зм.	Кіль.	Арк.	№ док.	Підпис	Дата
Виконав		Василенко			11.21

78-2112.1-ОДР

Проект організації дорожнього руху по влаштуванню острівця безпеки на нерегульованому пішохідному переході по вулиці Дніпровське шосе, в районі зупинки громадського транспорту «Розвілка» в Довгинцівському районі м. Кривого Рогу

Організація дорожнього руху	Стадія	Аркуш	Аркушів
	РП	3	6
Схема організації дорожнього руху М 1:500	КОМУНАЛЬНЕ ПІДПРИЄМСТВО «ПАРКОВКА та РЕКЛАМА» КРИВОРІЗЬКОЇ МІСЬКОЇ РАДИ		